



 **PROGRAMA  
CAMINHO DO  
CONHECIMENTO**

 **GOVERNO FEDERAL**  
MINISTÉRIO DO  
DESENVOLVIMENTO, INDÚSTRIA,  
COMÉRCIO E SERVIÇOS   
UNIED E RECONSTRUÇÃO



PROGRAMA  
**CAMINHO DO  
CONHECIMENTO**



**29/06/2023**

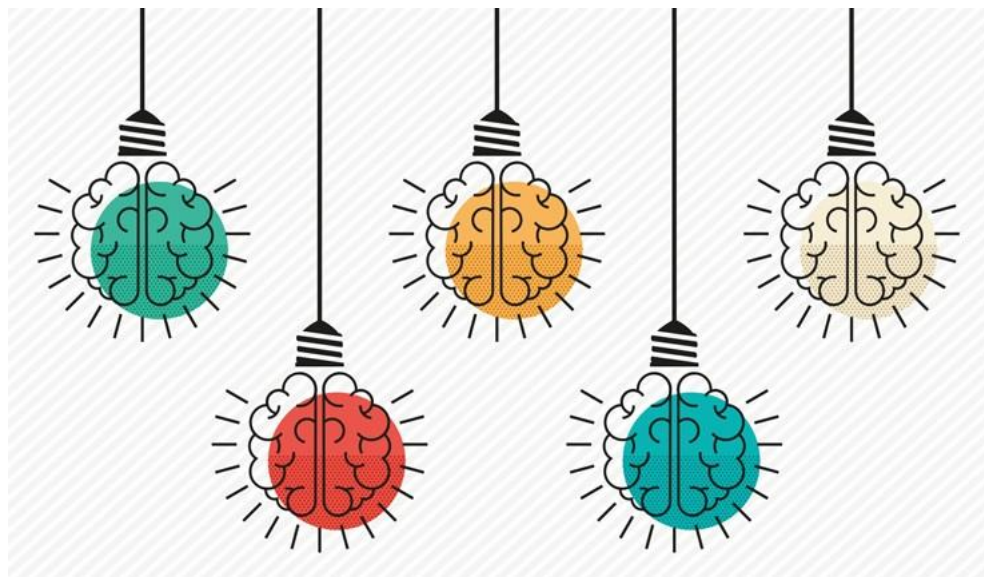

---

## **Programa para utilização dos Recursos e Experiências dos Servidores Aposentados do Inmetro**

O rosto se divide em 3 partes iguais;  
Juntas, elas representam 1/10 da altura total.

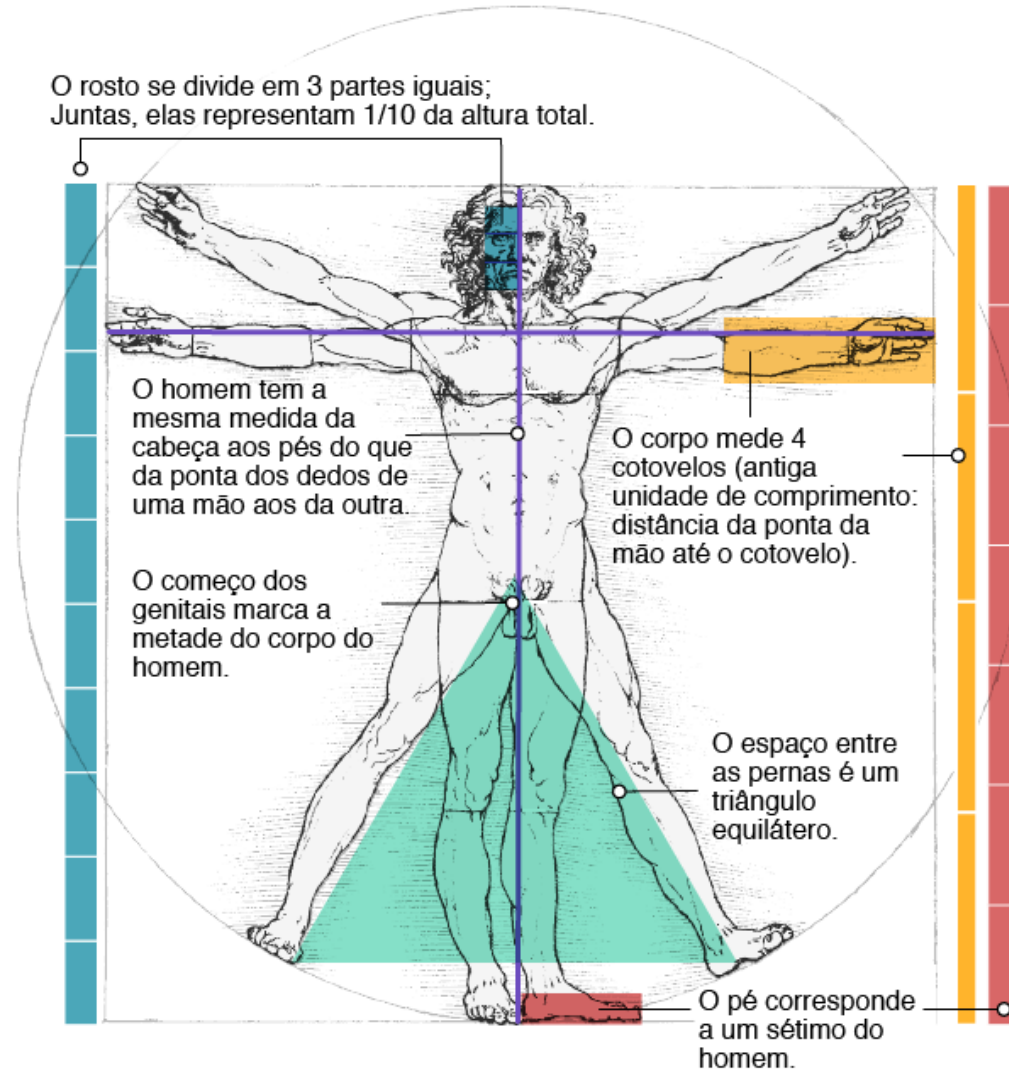

### **Programa criado pelo presidente do Inmetro, Márcio André Oliveira Brito, para:**

- **Identificar habilidades e expertise**

Procedimentos para identificação das habilidades, conhecimentos e expertise dos Servidores/Aposentados do Inmetro.

- **Selecionar Mentoristas**

Grupo de trabalho para selecionar os mentoristas

- Realização de entrevistas individuais ou sessões para obter informações discriminadas sobre suas áreas de especialização, experiência profissional e interesses.

- **Disseminação do conhecimento**

Eventos presenciais para a RBMLQ-I executados pelos mentoristas selecionados

1. Networking e conexões
2. Palestras e workshops
3. Programas de aconselhamento de carreira
4. Projetos de melhoria de processos
5. Desenvolvimento de conteúdo e treinamento
6. Mentoria reversa
7. Programas de reaprendizagem
8. Projetos de inovação
9. Programas de retenção de conhecimento
10. Pesquisas e estudos de mercado



**LYDIA TOMASSI PEIXOTO**

Temática: A Metrologia Legal e a RBMLQ=I

**MARCIA ROSA PEREIRA FRANCO**

Temática: Avaliação da Conformidade

**MARIA MANUELA MOTA DOS SANTOS**

Temática: Defesa do Consumidor – Produtos Pré – Medidos (envasados)



PROGRAMA  
**CAMINHO DO  
CONHECIMENTO**



INSTITUTO NACIONAL DE METROLOGIA,  
QUALIDADE E TECNOLOGIA - INMETRO

**50** *anos*  
1973/2023

a serviço da sociedade.

SINDICATO INTERESTADUAL DOS SERVIDORES PÚBLICOS DO INMETRO - ASMETRO-SI

