

# O Fórum e a Autarquia Especial

4ª Reunião do Fórum Regulação e Avaliação da Conformidade

# Por que solicitamos a criação do Fórum?

- Solicitação feita em AGE e aprovada.
- Necessidade de consolidar entendimento sobre a atuação da Dconf no tema regulação.
- Necessidade de buscar consenso entre os servidores sobre as diferentes atuações da diretoria.
- Necessidade de buscar consenso sobre a melhor estrutura organizacional para a diretoria cumprir seus objetivos institucionais e as metas determinadas pela administração.

# Produto

- Relatório
  - O papel e escopo de atuação da Dconf como regulador na área de desempenho e segurança de produtos/serviços;
  - Organização da Gestão da Dconf;
  - A Dconf e o poder de polícia administrativa;
  - Atuação junto a Receita Federal do Brasil;
  - Atividade de anuência e registro;
  - Política de uso da avaliação da conformidade;
  - Demandas de outros regulamentadores para o Inmetro para o desenvolvimento de regulamentos técnicos e programas de avaliação da conformidade e da fiscalização, sem o devido repasse de recursos;
- o papel do Inmetro como gestor do SBAC;

# Autarquias em regime especial

- **Autarquia de regime especial** é toda aquela em que a lei instituidora conferir privilégios específicos e aumentar sua autonomia comparativamente com as **autarquias** comuns, sem infringir os preceitos constitucionais pertinentes a essas entidades de personalidade pública (Portal Educação);
- A natureza de autarquia especial é caracterizada, em geral, por **autonomia administrativa, financeira, patrimonial e de gestão de recursos humanos**, autonomia nas suas **decisões técnicas e mandato fixo** de seus dirigentes.

# Regulação

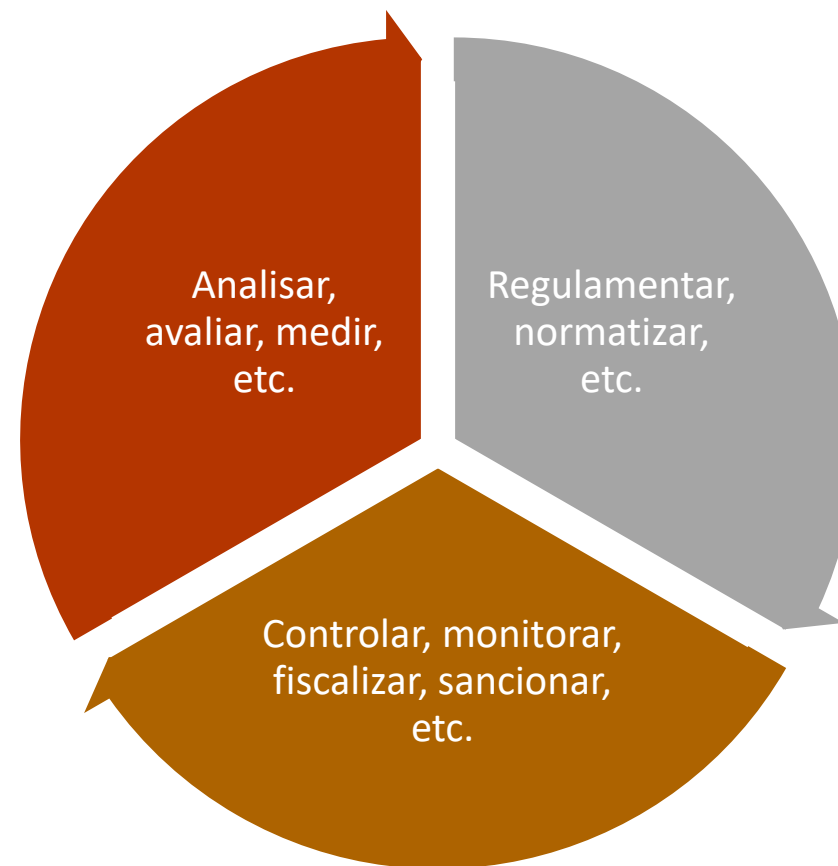
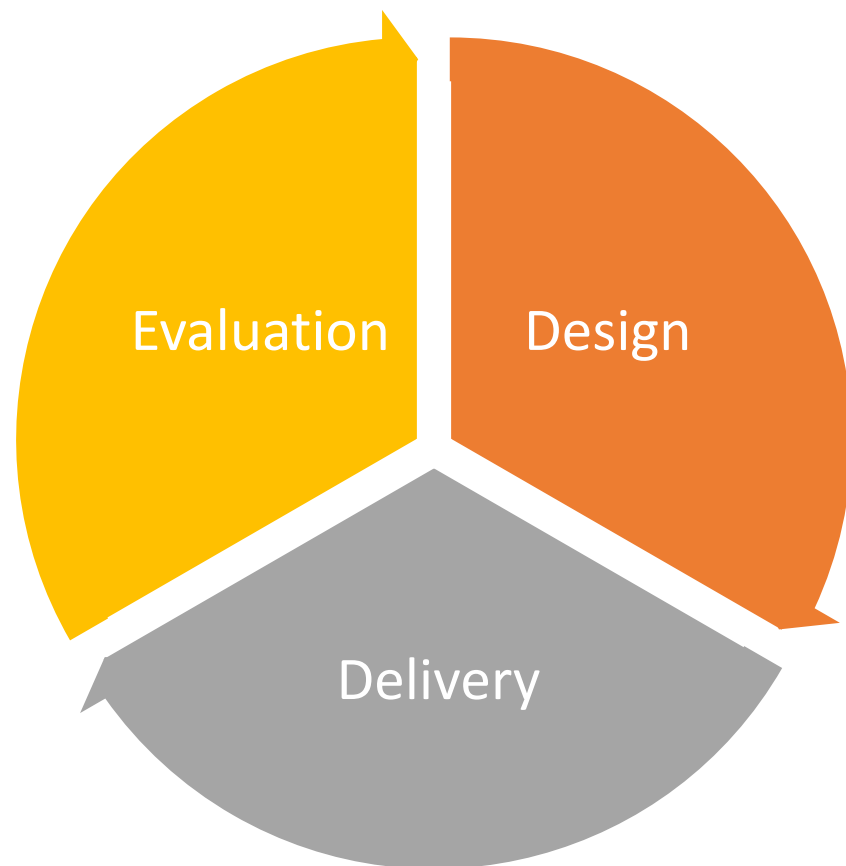

# Governança

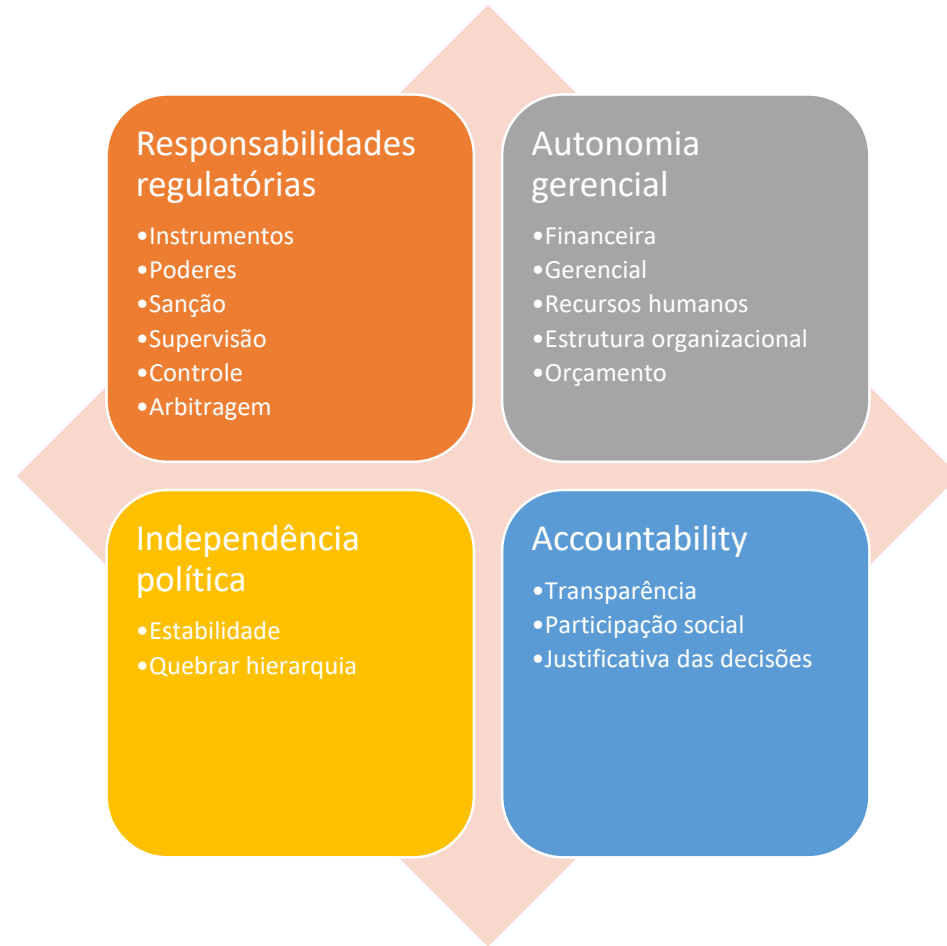

# Proposta de organograma

## Unidades finalísticas

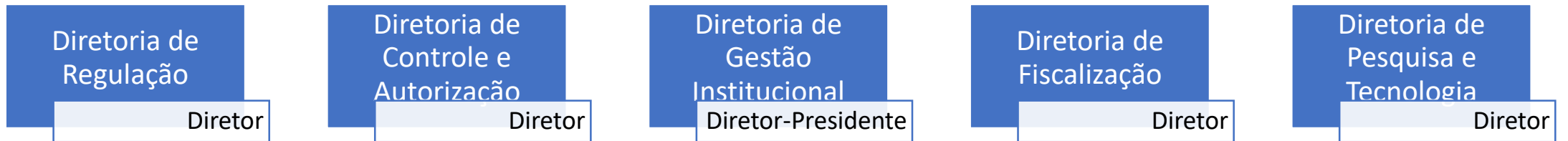

## Unidades de assessoramento

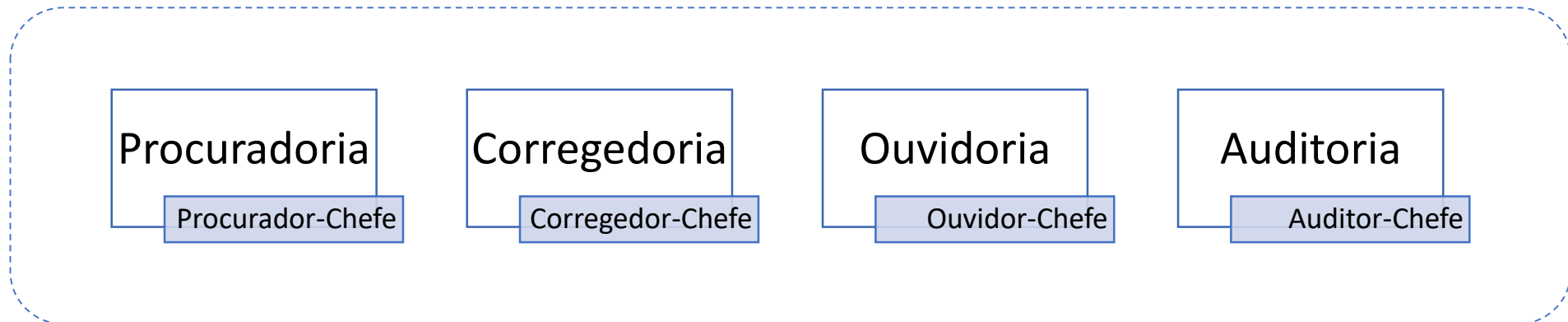

# Diretoria de Gestão Institucional

- É a Diretoria do **Diretor-Presidente**.
- Possui **Gabinete e Assessoria**.
- É responsável por todos os processos **administrativos e logísticos** da Agência (áreas meio).
- Engloba:
  - Presidência - Presi
  - Diretoria de Administração e Finanças – Diraf;
  - Diretoria de Planejamento e Articulação Institucional – Dplan;
  - Coordenação de Tecnologia da Informação – Ctinfi; e
  - Coordenação de Articulação Internacional – Caint.

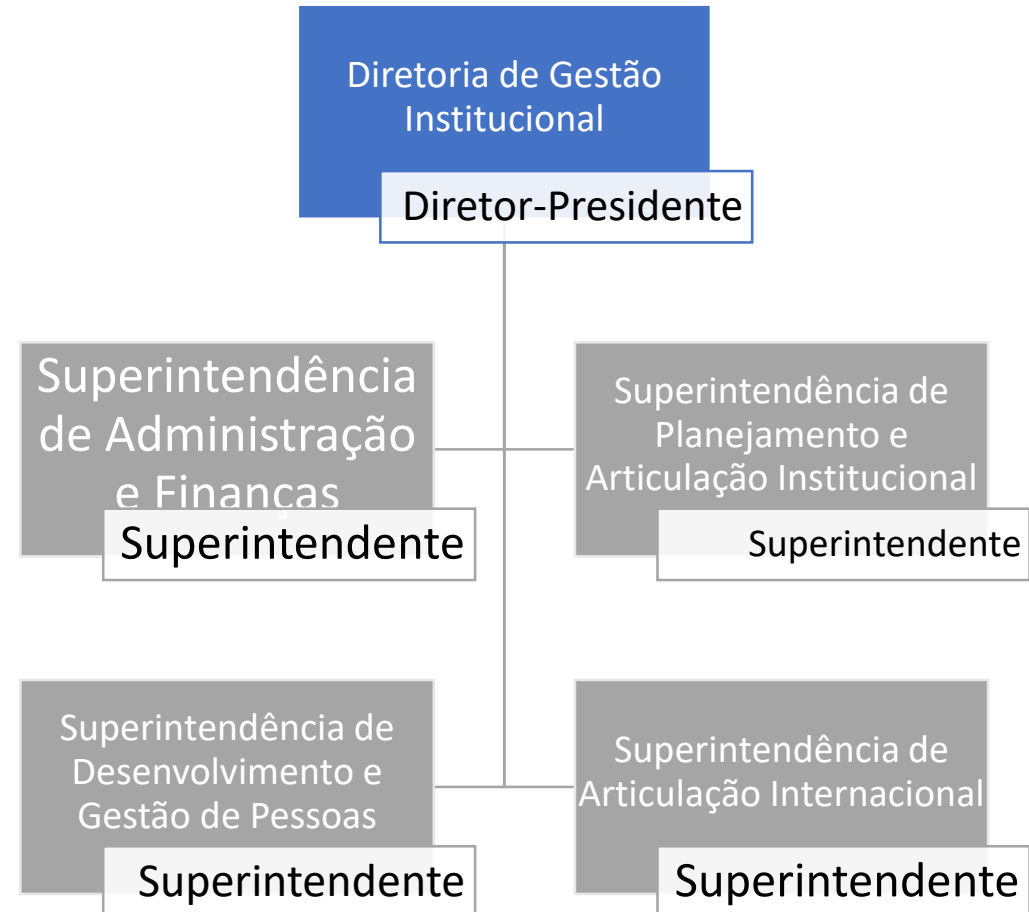



# Diretoria de Regulação

- Possui **Gabinete e Assessoria**.
- Engloba atividades qualidade regulatória, de desenvolvimento e manutenção de regulamentos das:
  - Diretoria de Metrologia Legal – Dimel; e
  - Diretoria de Avaliação da Conformidade – Dconf.

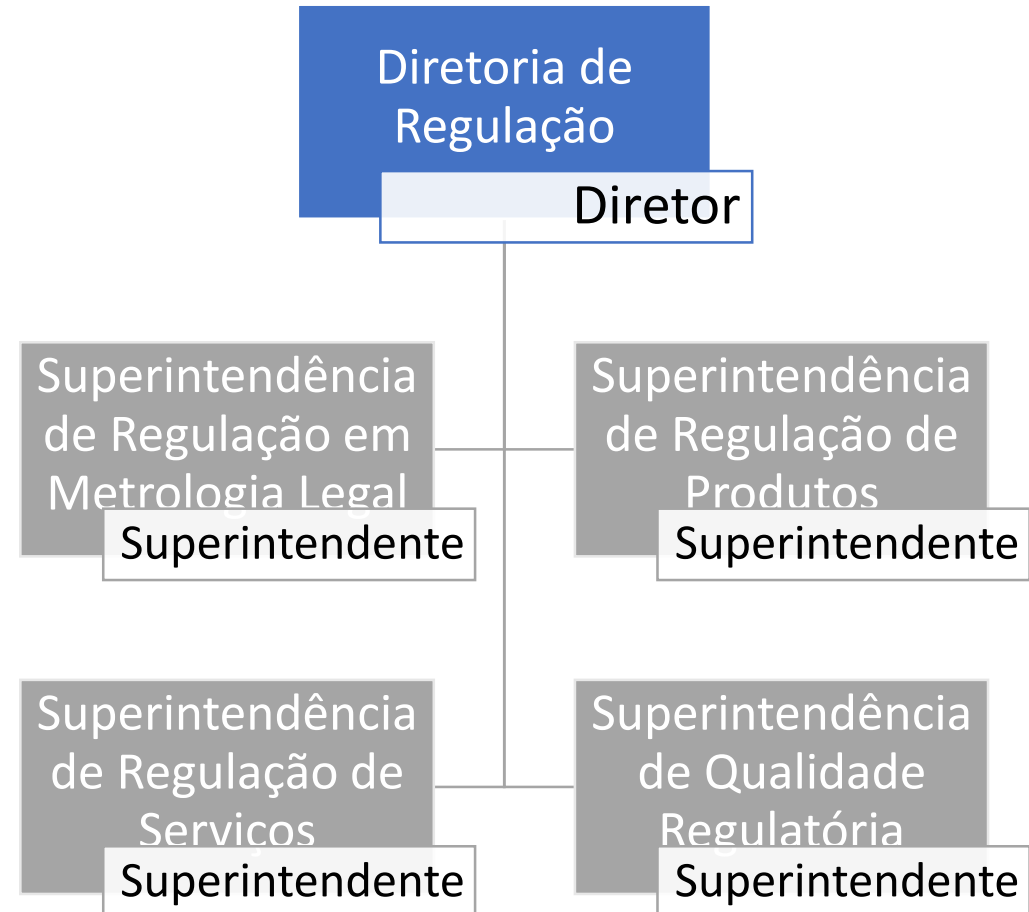

# Diretoria de Controle e Autorização

- Possui **Gabinete e Assessoria**.
- Engloba atividades de serviços metrológicos, registro, anuência e acreditação das:
  - Diretoria de Metrologia Legal – Dimel;
  - Diretoria de Avaliação da Conformidade – Dconf; e
  - Coordenação-Geral de Acreditação – Cgcre.

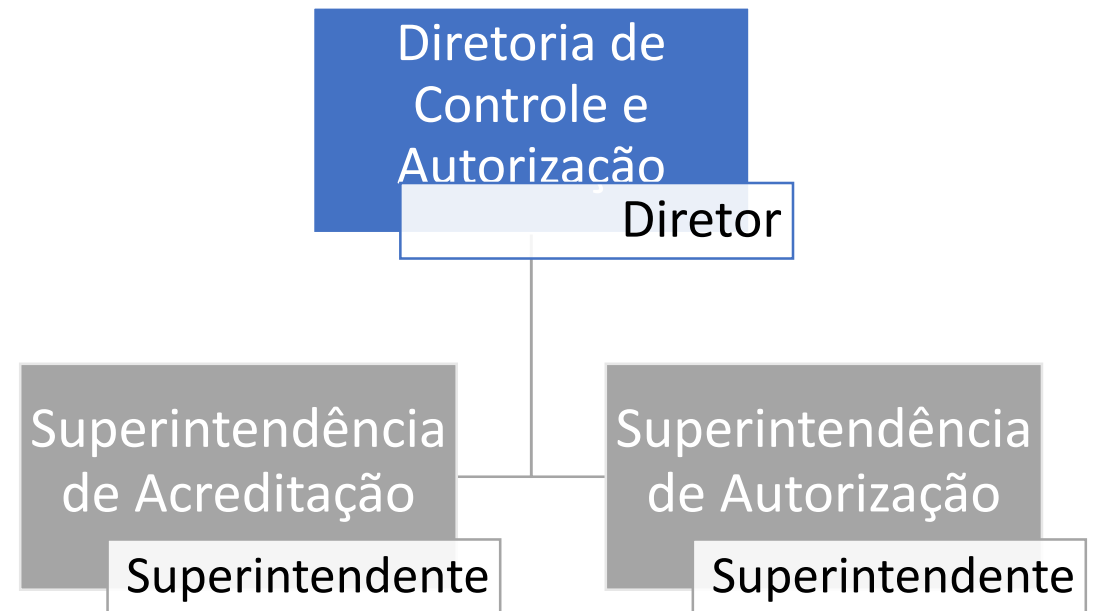

# Diretoria de Fiscalização

- Possui **Gabinete e Assessoria**.
- Engloba atividades de planejamento e execução da fiscalização das:
  - Diretoria de Metrologia Legal – Dimel;
  - Diretoria de Avaliação da Conformidade – Dconf; e
  - Coordenação-Geral da Rede Brasileira de Metrologia Legal e Qualidade – Cored.

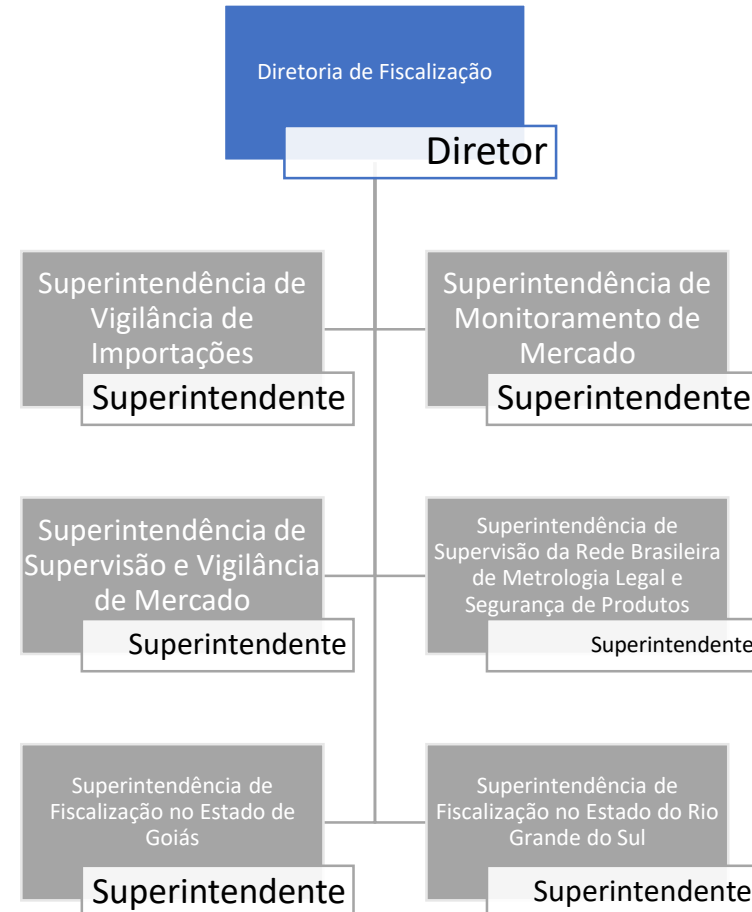

# Diretoria de Pesquisa e Tecnologia

- Possui **Gabinete e Assessoria**.
- Engloba as atividades das:
  - Diretoria de Avaliação da Conformidade – Dconf (tema Avaliação da conformidade);
  - Diretoria de Metrologia Científica e Tecnologia – Dimci; e
  - Diretoria de Metrologia Aplicada às Ciências da Vida – Dimav.

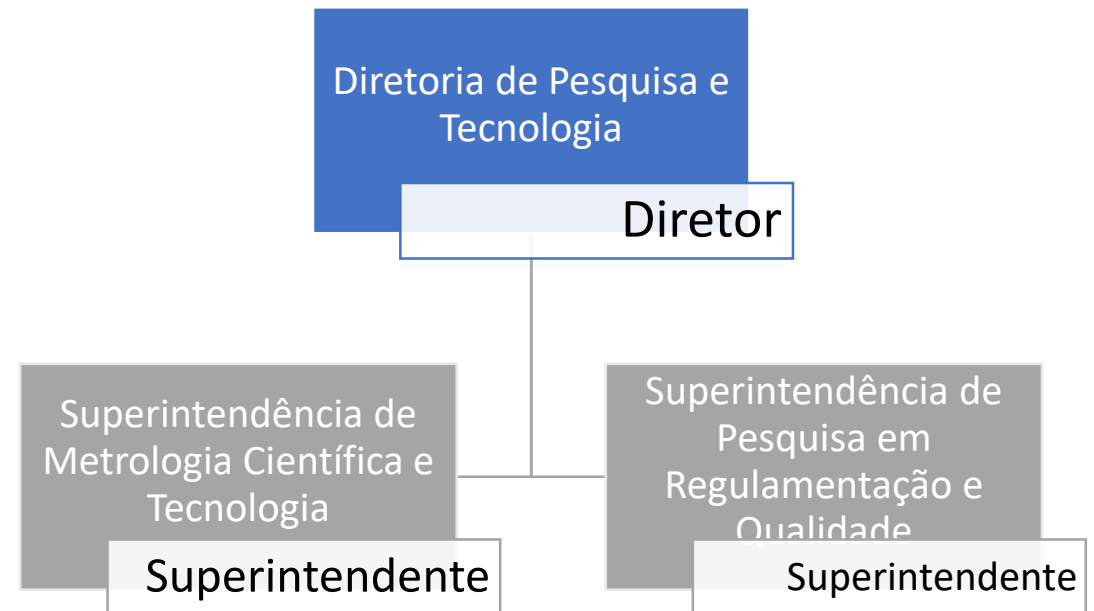

Obrigado!